苗栗縣政府暨所屬機關學校員工協助方案

非自願個案處理流程表

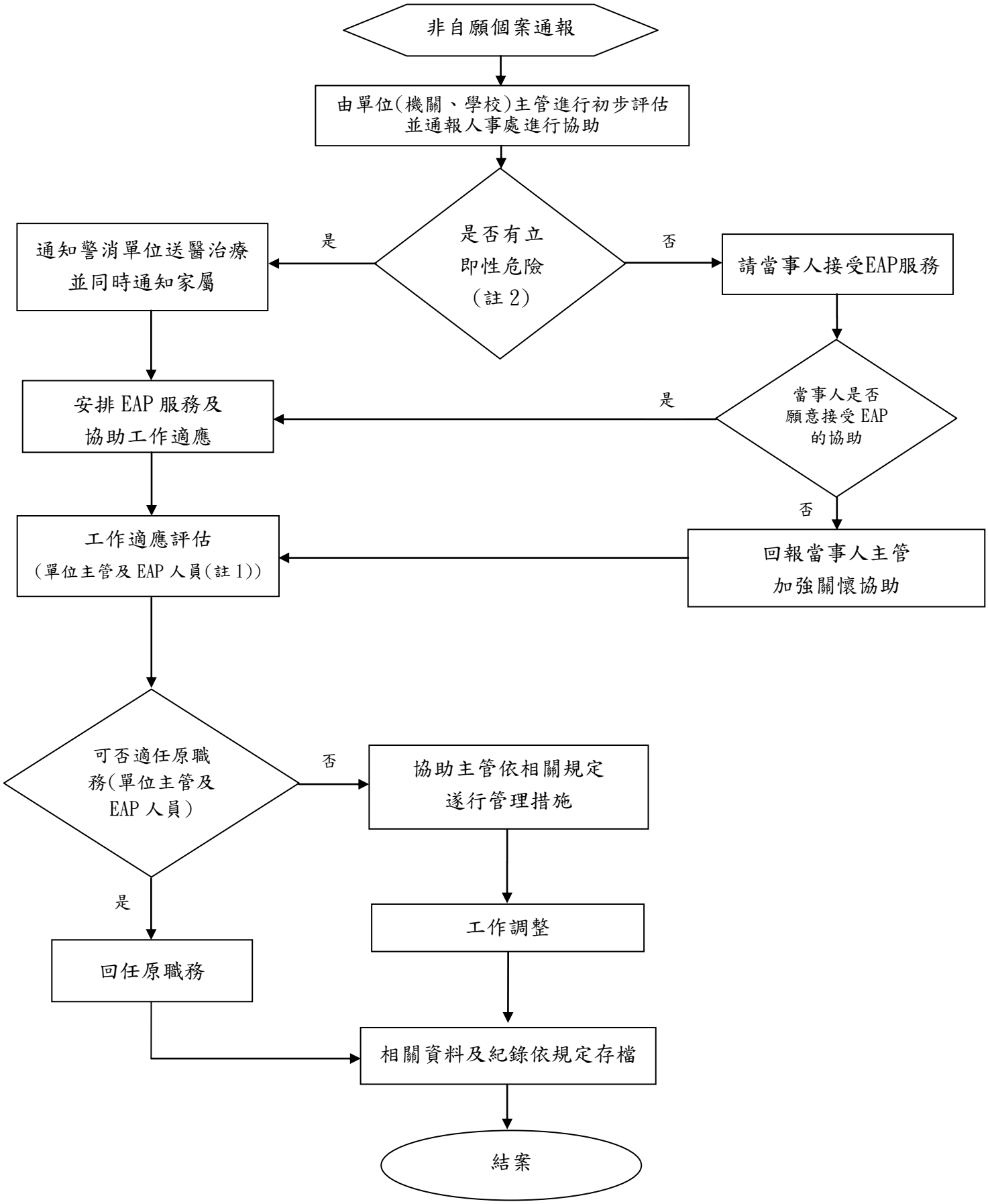

註:

1.EAP 人員：包含 EAP 特約諮詢(商)機構專業人員、EAP 服務窗口(協助聯繫處理)。

2.立即性危險：自傷、自殺、傷人意圖。